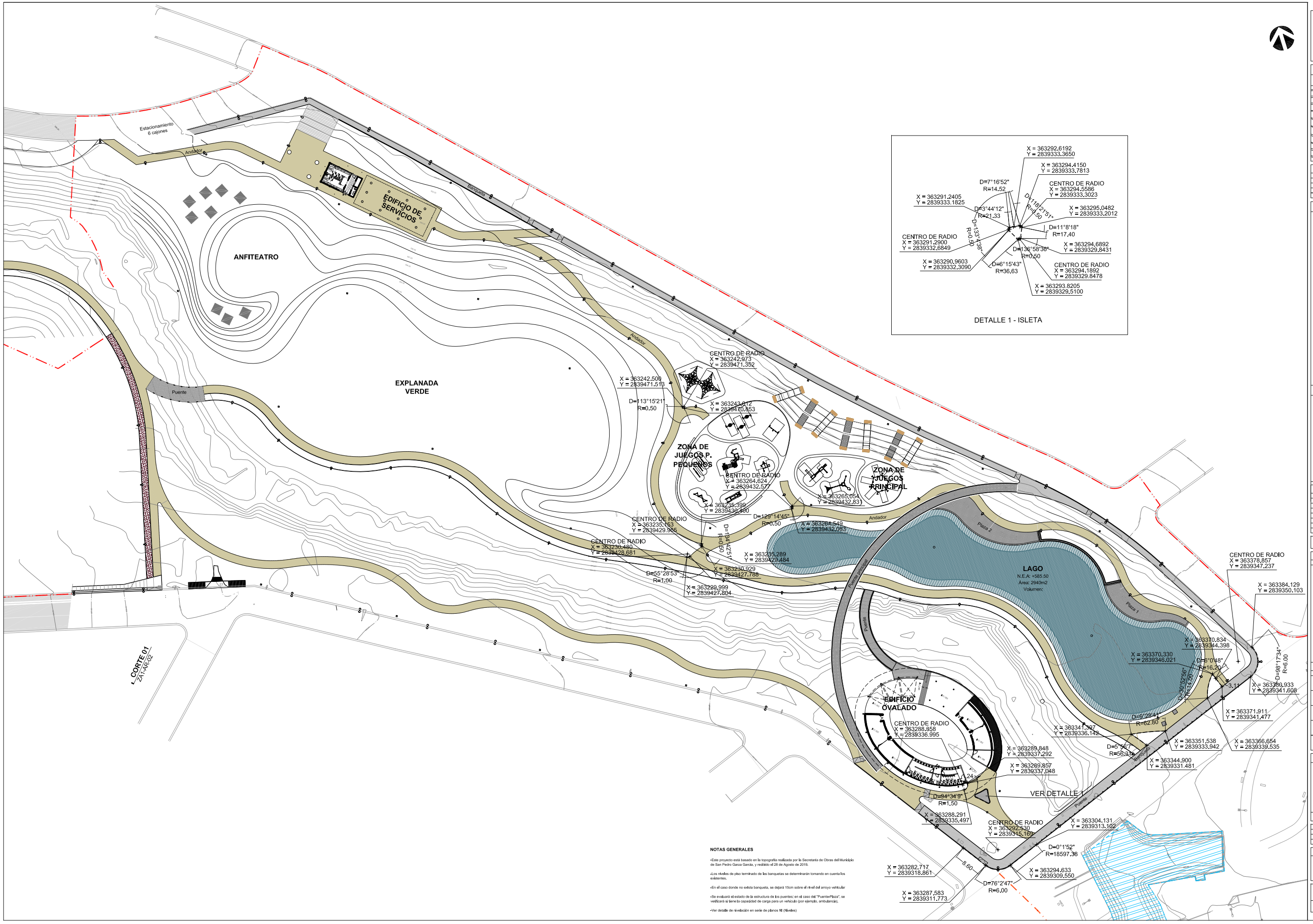

NOTAS GENERALES

-Este proyecto está basado en la topografía realizada por la Secretaría de Obras del Municipio de San Pedro Garza García, y realizado el 28 de Agosto de 2019.

-Los niveles de piso terminado de las banquetas se determinarán tomando en cuenta los existentes.

-En el caso donde no exista banqueta, se dejará 15cm sobre el nivel del arroyo vehicular

-Se evaluará el estado de la estructura de los puentes: en el caso del "Puente-Plaza", se verificará si tiene la capacidad de carga para un vehículo (por ejemplo, ambulancia).

-Ver detalle de nivelación en serie de planos NI (Niveles)

San Pedro Garza García
GOBIERNO MUNICIPAL

SECRETARÍA DE OBRAS PÚBLICAS
Dirección de Proyectos y Construcción

UBICACIÓN GENERAL

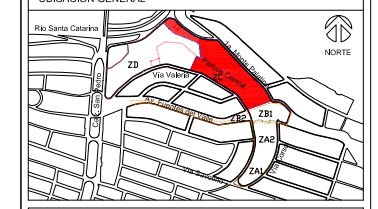

Características del Proyecto : Zona C

Superficie de Intervención ZC:	30,000 m² / 3 Ha		
Superficie de andadores:	1,450 m²	Longitud de trotapistas:	288 ml
Superficie de trotapistas:	570 m²	Longitud de ciclovías:	656 ml
Rehabilitación de banquetas:	1,673 m²	Sup. edificio de servicios:	229 m²
Sup. zona de juegos infantiles:	772 m²	Sup. parque canino:	911 m²

SIMBOLOGÍA

PST	PUNTO SOBRE TANGENTE
PT	PRINCIPIO DE TANGENTE
PC	PRINCIPIO DE CURVA
	EJE DE TRAZO
03	NUMERO DE CURVA DEL EJE DE TRAZO
PI	PUNTO DE INFLEXIÓN DE LA CURVA

NOTAS GENERALES

1. Los niveles son referidos en metros, de acuerdo al banco de nivel existente.
2. Las cotas rigen al dibujo, no se tomaran medidas a escala de este plano.
3. Este plano debera verificarse con los correspondientes de estructura e instalaciones, cualquier discrepancia debera consultarse con el proyectista.
4. El contratista rectificará en el lugar de la obra, las dimensiones y niveles indicados en este plano, antes de ejecutar cualquier trabajo ; debiendo someter a la dirección arquitectónica cualquier diferencia que hubiere, así como la interpretación del propio contratista a este dibujo.
5. El plano con la última corrección cancela el anterior.
6. todos los acabados, especificaciones y detalles señalados en este plano deberan ejecutarse de acuerdo a las especificaciones correspondientes.
7. Los ejes arquitectónicos rigen sobre los ejes estructurales
8. Las medidas deberán de tomarse de los planos arquitectónicos y de albañilerías; las cuales deben coincidir con las cotas estructurales.
9. Este proyecto esta basado en la topografía realizada por la Secretaría de Obras del Municipio de San Pedro Garza García, realizado el 28 de Agosto de 2019.
10. El proyecto deberá ser estudiado en todas sus partes por la supervisión y la empresa constructora previo al inicio de los trabajos.

Cuadro de Revisiones

REV.	Fecha	Dibujó	Revisó	Aprobó

Fase de Proyecto: **PROYECTO EJECUTIVO**

Responsables de Diseño, Arquitectura y Paisaje

Nombre	
Arq. Mario Schjetnan Garduño Director General	gdu Mario Schjetnan | Arquitecto
Marco A. González Coordinador Administrativo gdu	
Arq. Gustavo Rojas Paredes Coordinador General de Proyecto Ejecutivo	
Equipo de diseño y desarrollo de proyecto: Arq. Psj. Jessica Navarrete Hernández D.U.A. Pamela Salazar de Jesús Arq. Carlos Rodríguez Carmona Pasante Ing. Arq. Sergio Alejandro López Makita Arq. Juan José Peña Bedoya Arq. y Pt. Bethel Ruiz Ortiz	

Responsables técnicos

Nombre	Cédula/No. de registro	Firma
Instalaciones e Infraestructura: NOLTE - Ing. Mario Villafán		
Trazo, nivelación: ARSUAM - Ing. Armando Guerrero F.		
Ingeniería de costos: ICARM - Ing. Jose M. Roldán P.		
Diseño y cálculo estructural: Grupo Clever - Ing. Enrique Clever		
Diseño de iluminación arq.: 333 Luxes - Elías Cisneros		

Municipio de San Pedro Garza García

Miguel Bernardo Treviño de Hoyos
Presidente Municipal

Ramona Yadira Medina Hernández
Secretaría de Obras Públicas

Arq. Héctor Librado Hinojosa Hernández — Director de Proyectos y Construcción

Tipo de Obra: Rehabilitación

Ubicación:	Proyecto:	
Colonia Fuentes del Valle	Arq. Mario Schjetnan Garduño	
Mpio. San Pedro Garza García Monterrey NLL	Dibujó: ac	Revisó: gdu

Título del plano

Parque Central San Pedro Garza García

ZONA C - Plano de trazo 08

Escala:	Acotación:	Clave del plano:
1:500	Metros	ZC-TR-08
Fecha de emisión de plano: 04 de Noviembre del 2019		